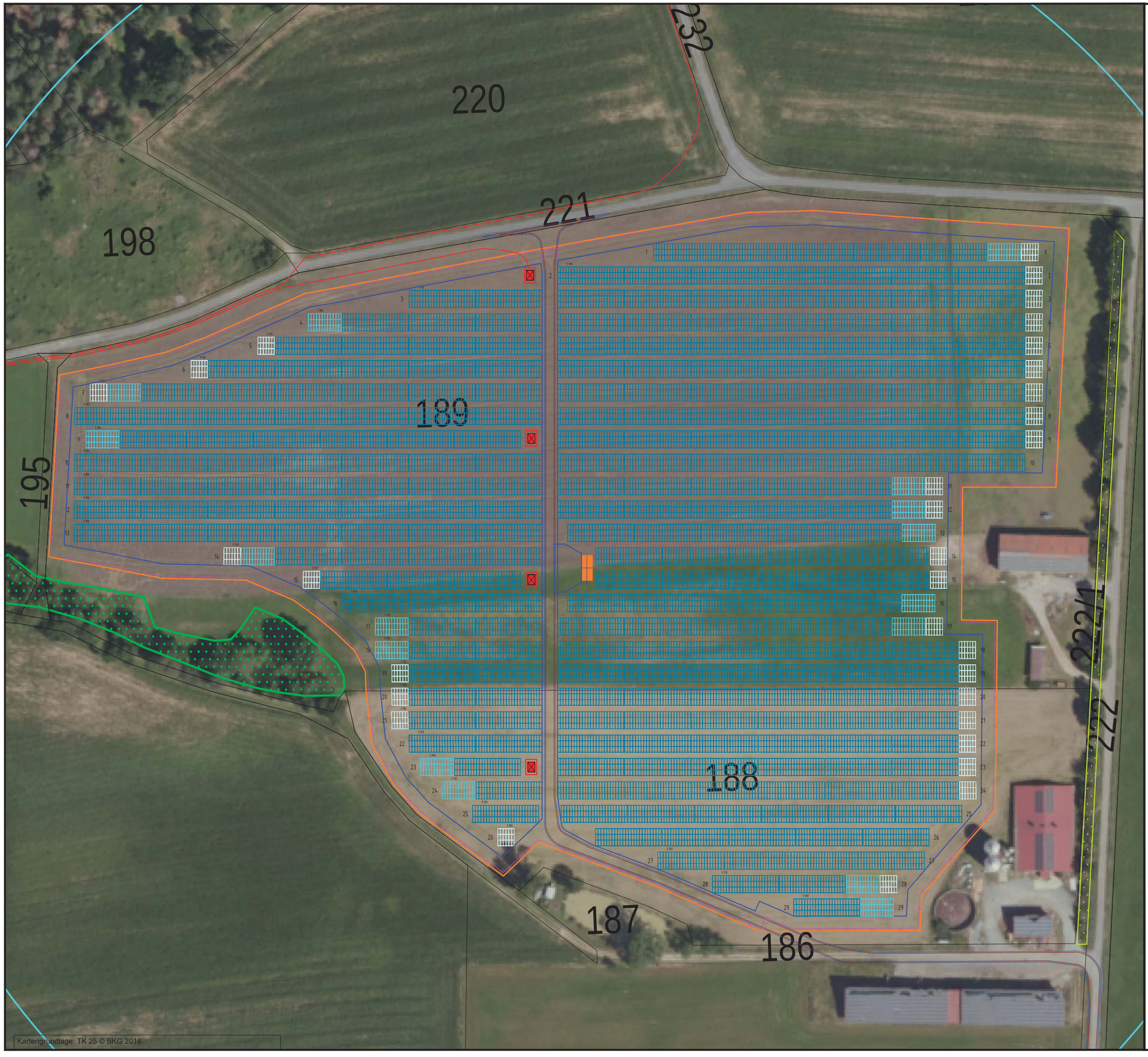

Gesamtfläche	ca. 8,7 ha
Modulfeldfläche	ca. 7,8 ha
Modulfläche	ca. 5,2 ha
Gesamtleistung	ca. 12,0 MWp

Legende

- Plangebiet Naturstrom AG
- Zaun
- Modulfeldgrenze
- Flurstücksgrenze
- Modulreihen
- Feuerwehrbewegungsfläche
- Löschwasserkissen
- Transformator
- Kabeltrasse extern - neu
- Kabeltrasse extern - Bestand

Projekt
Zedersdorf_P

PV Fläche mit Modulbelegung

Übersichtskarte

Entwurfsverfasser:
NaturStromProjekte GmbH
Anger 39
99084 Erfurt

naturstrom
ENERGIE MIT ZUKUNFT

0 25 50 75 m

Maßstab: 1:1.500	Stand: 15.07.2024	erstellt/geprüft: LBE/-
Datei: 2024-07-08-Zeders-dorf_MDLP_630WP	Layout: A3q_ÜK-PV	Format: DIN A3