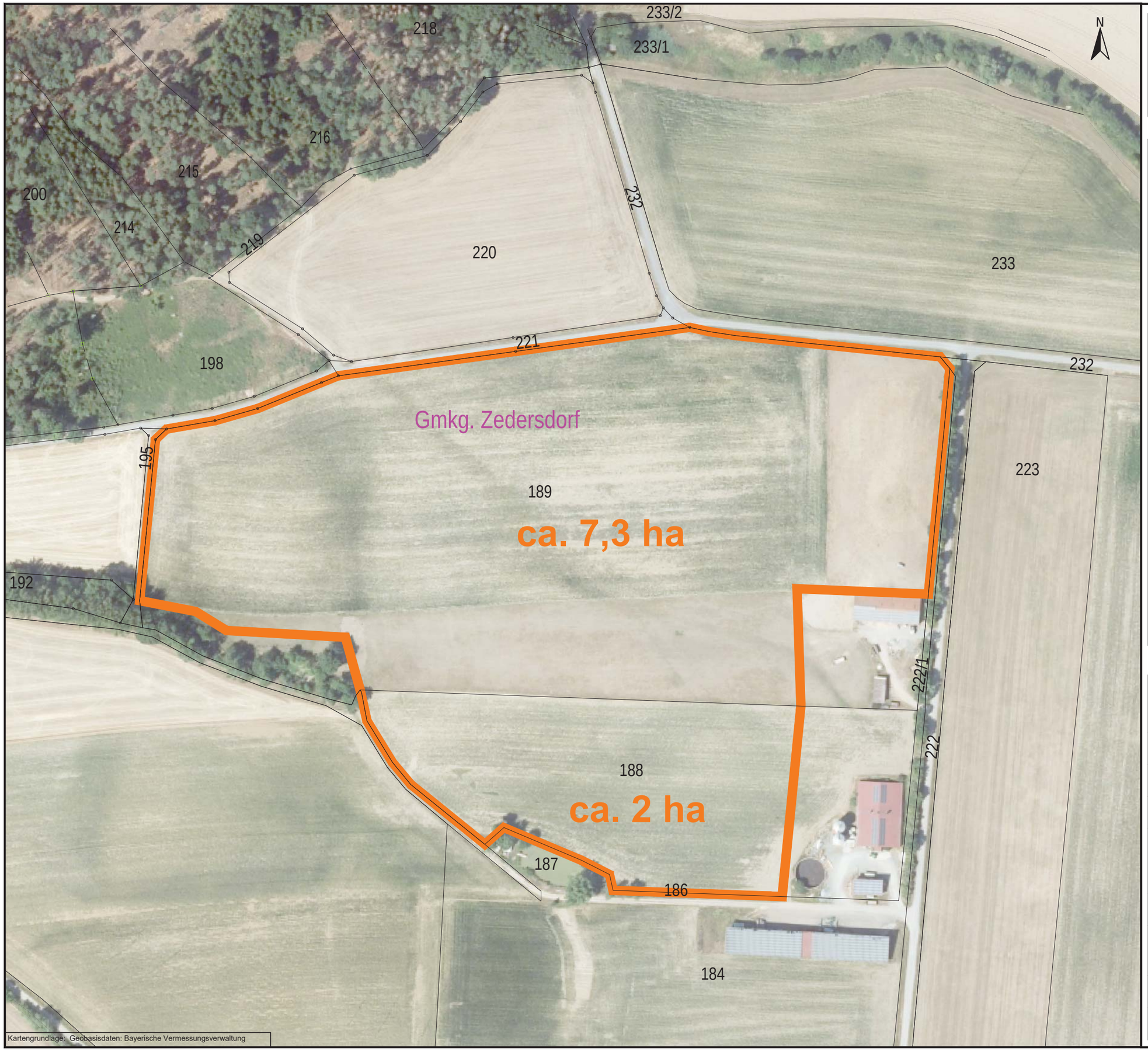

Gemarkung Zedersdorf
Flurstücke 188 & 189

Legende

Plangebiet PV-Freiflächenanlage NaturStromProjekte beinhaltet tatsächlich genutzte Fläche

Flurstücksgrenze

Projekt
PV Zedersdorf

vorläufiger Lageplan

Entwurfsverfasser: NaturStromProjekte GmbH
Bahnhofstraße 55
91330 Eggolsheim
Tel 09545 - 443843 - 0
Fax 09545 - 443843 - 999

naturstrom
ENERGIE MIT ZUKUNFT

0 25 50 75 100 m

Maßstab:	Stand:	erstellt/geprüft:
1:2.000	26.05.2023	MOS/ CFR
Datei: 2023-05-26_Zedersdorf_PV_GK4	Layout: A3q_Anl1NV	Format: DIN A3